

# 5

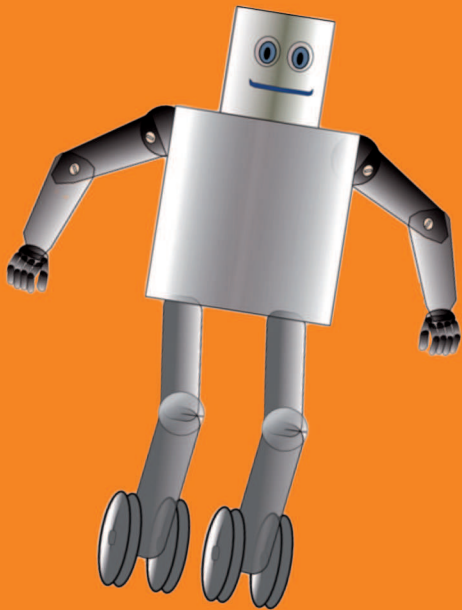

Ponemos en práctica  
el control de calidad  
de nuestro trabajo

## 5.1. CONTROLAMOS LA CALIDAD DE NUESTRO TRABAJO

Habéis acabado de fabricar el proyecto y ahora es el momento de evaluar tanto el objeto como vuestro trabajo. Responded a las siguientes preguntas del siguiente cuestionario, sombreando la escala. La nota mínima supone marcar solo el cuadro de la izquierda mientras que el máximo grado de similitud corresponde con el sombreado de todos los cuadros hasta el de la derecha.

1. ¿Cuál es el grado de similitud de vuestra idea original y del objeto innovador que habéis construido?

1	2	3	4	5	6	7	8	9	10

2. ¿Creéis que el número de modificaciones incorporadas a lo largo de la fabricación se han debido a que el equipo no ha pensado bien en el diseño inicial?

1	2	3	4	5	6	7	8	9	10

3. ¿Cuál es el grado de satisfacción del equipo con la finalización del proyecto?

1	2	3	4	5	6	7	8	9	10

4. ¿Qué mejorarías en el diseño original para que resultara un mejor producto?

---

---

---

5. ¿Ha sido equitativa la implicación de todos los miembros de la empresa?

1	2	3	4	5	6	7	8	9	10

6. ¿Se han comprometido por igual todos los miembros de la empresa?

1	2	3	4	5	6	7	8	9	10

7. ¿Creéis que el objeto innovador habría resultado mejor si hubierais trabajado más en el diseño y en la fabricación?

1	2	3	4	5	6	7	8	9	10

8. ¿Creéis que el objeto innovador habría resultado mejor si hubierais contado con mejores herramientas y materiales?

1	2	3	4	5	6	7	8	9	10

9. Indicad en líneas generales qué ha sido lo mejor y lo peor del trabajo en equipo:

Lo mejor ha sido: \_\_\_\_\_

Lo peor ha sido: \_\_\_\_\_



